

Drei Tage Sommerfeeling pur

Große Beachparty zugunsten des Widmann-Kinderhilfsfonds

Ein Riesensandplatz, Beach-Badminton, heiße Rhythmen, ein erfrischender Pool mit Wasserrutsche, fruchtige Cocktails - vom 21. bis 23. Juli verwandelt sich das Widmann-Firmengelände in eine Beach-Erlebniswelt, die für Urlaubsstimmung pur sorgt. Drei Tage lang sind dort Spiel, Sport und Spaß für die ganze Familie angesagt. Den Höhepunkt im umfangreichen Rahmenprogramm mit Modenschau (Sa. 15 Uhr; So. 13 Uhr), Kinderschminken, Tanz- und Sportvorführungen (Sa. 18 Uhr), Beach-Badminton-Turnier und Wettbewerb im Sandburgenbau bildet die große Beachpartynight am Samstagabend (ab 18 Uhr). Als besonderes Bonbon steht hier die unvergleichliche, aus Funk- und Fernsehen bekannte Asklepios-Hypnoseshow von Manfred Hartmann auf dem Programm. Der Reinerlös des Events kommt dem Widmann-Kinderhilfsfonds zugute. Bereits am Freitag, 21. Juli, um 15.30 vor der Party am Abend (ab 18 Uhr) startet das 1. Beach-Badminton-Turnier der Firma Widmann, wozu sich noch weitere Teams anmelden können. Gespielt wird mit zwei Spielern auf Sandboden. Das Startgeld beträgt 10 Euro pro Team und fließt direkt in den Kinderhilfsfond ein. Jeder Spieler erhält ein T-Shirt. Die ersten drei Plätze und das beste Damenteam erhalten eine Auszeichnung. Der Turniersieger bekommt einen Wanderpokal, der bei den nächsten Turnieren wieder zu Verfügung gestellt werden muss. Nähere Informationen über Anmeldung und Modus unter

www.beachbadmintonturnier.de.vu.

An allen drei Tagen ist u.a. mit Melonen- und Ananasköstlichkeiten, Weizenbar und Cocktailbar für Bewirtung gesorgt. "Das wird ein echtes Fest", freut sich die Geschäftsführung über die Bandbreite der Angebote. Alle Gäste sind in Shorts, Badebekleidung und Flip-Flops herzlich willkommen.

21.-23. Juli 06



Beach Party

Kinderhilfsfonds findet großes Echo

Widmann-Engagement lohnt sich - erfreuliche Bilanz

Vor wenigen Wochen hat die Firma Widmann einen Kinderhilfsfonds ins Leben gerufen. Unter dem Motto "Widmann hilft Kindern in der Region" setzt sich das Unternehmen aktiv für die Verbesserung der Lebensumstände von Kindern und Jugendlichen ein. Zur Arbeit des Kinderhilfsfonds einige Fragen an Geschäftsführer Rudolf Babeck:

Wie ist die Bilanz nach den ersten Wochen?

Unser Kinderhilfsfonds findet ein großes Echo. Überall, wo wir dieses Projekt vorgestellt haben u.a. bei der IG Süd, beim City Ring und in der Singener Handwerker-runde erhält es positiven Zuspruch. Auch namhafte Persönlichkeiten aus Singen unterstützen uns, darunter Oberbürgermeister Oliver Ehret als Schirmherr.

Wir freuen uns über die erste stolze Bilanz von 11.000 Euro.

Wie kommt das Geld zusammen?

Jeder Auftrag, den Widmann in den Abteilungen Kundendienst und Verkauf erhält, bedeutet Hilfe für die Kinder der Region, denn 1 Prozent der Auftragssumme fließt (vorerst) bis Ende Oktober in den Kinderhilfsfond. 5.000 Euro hat die Firma Widmann gleich zur Gründung des Fonds gestiftet. Vorwärts bringt uns jede Spende und natürlich Umsatz...

Was geschieht mit dem Geld konkret?

Erschreckend viele Kinder kommen ohne Frühstück in die Schule. Sie haben den ganzen Tag Unterricht und kein warmes

Mittagessen, weil das Geld für das Essen in der Mensa fehlt. Wir machen uns zur Aufgabe, diesen sozial benachteiligten Kindern an Grund- und Hauptschulen ein warmes Mittagessen bzw. ein gesundes Lunchpaket zu finanzieren.

Sie wollen auch die Gewaltprävention an den Schulen vorantreiben?

Ja, das ist unser zweites Projekt. Ausgehend davon, dass jedes 3. Kind Angst vor Gewalt auf dem Schulweg hat, wollen wir Kinder auffordern, ihre Gewalt-Videos und PC-Spiele gegen Spiele wie Monopoly, Schach, Halma, Mühle, Dame u.ä. einzutauschen. Über Vorträge an Schulen soll den Schülern vor Augen geführt werden, wie die Mehrzahl der Jugendlichen heute mit Gewalt umgeht.

Warum unternehmen Sie all diese Anstrengungen?

Wir sind als Firma Teil dieser Region und sehen es als unsere Aufgabe an, gesellschaftliche Verantwortung zu übernehmen. Dies tun wir, indem wir versuchen, unsere Unternehmensethik aktiv umzusetzen.

Wie geht es jetzt weiter?

Alle unsere Anstrengungen konzentrieren sich jetzt auf unsere Beachparty vom 21. bis 23. Juli. Denn der Reinerlös dieses großen Events ist allein für die Kinder dieser Region bestimmt.

Blickfänge aus der Schlosserei

Experte für Blechabwicklungen - Auftragsarbeiten nach Wunsch

Ob an der Fassade oder im Innenausbau ... Stahl ist nicht mehr nur ein langlebiger Baustoff, sondern längst ein gestaltendes Element. Ein Experte der Einzelteillfertigung ist unsere Blechschlosserei, die schwerpunktmäßig individuelle Metall-Formteile für die regionale Großindustrie herstellt. Denn ihr Spezialgebiet sind die sogenannten "Abwicklungen", die für Auftragsarbeiten nach Kundenwunsch unverzichtbar sind. Zu unserer Klientel zählen, neben der Industrie, die öffentliche Hand, Generalunternehmer, Bauunternehmen, Architekten sowie Privatkunden.

So werden in der Widmann-Schlosserei beispielsweise Sonderkonstruktionen für Geländer, Treppen, Balkone und Fassaden erstellt, aber auch Einzelteile für den Sanitärbereich gefertigt wie z.B. WC- und Duschabdeckungen. Da Stahl nicht nur haltbar ist, sondern auch schön aussieht, wächst die Nachfrage nach Designobjekten wie beispielsweise Wasservorhänge als Raumbefeuchter, Liegen für den Garten- und Well-

nessbereich, Grilltische für das gepflegte Barbecue und vieles mehr. Der Phantasie und den Materialkombinationen sind keine Grenzen gesetzt, wie die neue, sich harmonisch einfügende Ruhebänk am Empfang von Widmann beweist.

Neu in unserer Blechschlosserei ist der Notdienst. Rund um die Uhr steht ausgebildetes und qualifiziertes Personal zur Verfügung, das Reparaturen ruckzuck ausführen und Formteile innerhalb von 24 Stunden einbaufertig zur Verfügung stellen kann. Für Informationen steht Abteilungsleiter David Vogel unter Telefon 07731/830835 zur Verfügung.



DESIGNERBANK AUS UNSERER SCHLOSSEREI

Ein Händchen für die Metallfassade

Blick in die Blechnerei - Überzeugende Lösungen für komplexe Aufgaben

Sie wollen der Fassade Ihres Hauses neuen Glanz verleihen? Sich endlich einer alten Dachrinne entledigen? Eine Dachgaube luftdicht und wetterfest verkleiden? Einen Kamin sicher verwahren und neu verkleiden? Oder ihren Balkon komplett sanieren? Dann ist unsere hauseigene Blechnerei die richtige Adresse. Unser Leistungsspektrum reicht von der sachkundigen Beratung über Planung und Produktion bis zur Montage. Zu den unbestrittenen Stärken unserer Blechnerei zählt die Altbausanierung mit ihren ganz besonderen Anforderungen an handwerkliches Können. Dank ihres ausnahmslos geschulten Personals, ihrer langjährigen Erfahrung und ihrer guten Ausstattung konnte sich die Widmann-Blechnerei als kompetente Spezialistin für denkmalgeschützte Gebäude profilieren. Für die regionale Industrie (z.B. Nestle, Georg Fischer, Hügli, Nussbaum ehem. Lechner)

ist unsere Blechnereiabteilung in der Gebäudeerhaltung sowie im Kanal- und Lüftungsbau tätig. "Unser Anspruch ist, auch für komplexe Herausforderungen, eine überzeugende Lösung zu finden", so Abteilungsleiter Matthias Gogolin. Diese Problemlösungskompetenz galt es beispielsweise jüngst in Singen am Haus Schlesische Straße 27 unter Beweis zu stellen. Hier war es Aufgabe, die aus alten Schindeln bestehende Fassadenverkleidung zu erneuern und den Fassadengiebel gestalterisch auffallend, aber doch dezent der Wohngegend anzupassen. Die brüchigen und zerschlagenen Schindeln auszutauschen, hätte sich als zu aufwändig erwiesen, außerdem wären die Farbunterschiede der ausgebleichenen alten Platten gravierend gewesen. So machte die Blechnereiabteilung den Vorschlag, den Giebel komplett neu mit Blech zu

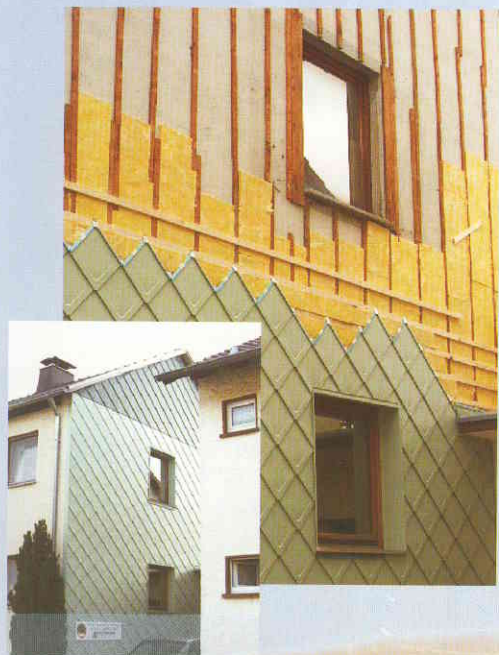

ALTES HAUS IN NEUEM GLANZ

Der schnelle Weg zum Traumbad Weniger Stress durch Komplett-Service

verkleiden. Die Möglichkeit, in diesem Zuge eine zusätzliche Isolierung einzubringen und die alten Platten überschaubar entsorgen zu können, erleichterte dem Eigentümer die Entscheidung. Die Falzschablone von Prefa mit 30jähriger Garantie für Wartungsfreiheit bot sich für die neue Fassade an. Farblich wählte man ein helles Grün für die große Fläche sowie ein dunkles Grün für das Giebeldreieck. Die Metall-Lösung hat unnachahmliche Eigenschaften: das Aluminium ist rostfrei und durch ein besonderes Beschichtungsverfahren behält die Fassade dauerhaft ihr Aussehen. Weitere Vorteile dieser Gestaltung sind die extreme Bruchfestigkeit, das leichte Gewicht, die sturmsichere Montage und die lange Lebensdauer. Damit ist eine schöne, wartungsfreie Fassadengestaltung gelungen. Metall lässt übrigens nicht nur alte Gebäude frisch erstrahlen. Auch für neue Gebäude ist es der ideale Baustoff. Rund ums Haus bieten sich viele Möglichkeiten. Unsere Blechnerei ist immer erreichbar unter Telefon 07731/830830.

So mancher Haus- und Wohnungseigentümer hegt den großen Wunsch: "Endlich ein neues Bad". Doch die längst fällige Verjüngungskur wird häufig auf die lange Bank geschoben. Viele denken an einen Alptraum, an eine wochenlange Baustelle, an Lärm, Schmutz, Ärger, an Terminprobleme mit den verschiedenen Handwerkern, an das viele Geld und ihre Nerven.

Stressfreiheit in dieser Hinsicht verspricht unser Komplettservice unter der Devise "Alles aus einer Hand". Mit diesem Paket sind die Widmann-Badprofis schon seit Jahrzehnten im Privatkundenbereich tätig. Die eingespielten Teams unseres Fachbetriebes sind dabei jederzeit in der Lage, Renovierungsmaßnahmen so durchzuführen, dass keine sonderlichen Einschränkungen im Wohnen entstehen. Die Vorteile für den Kunden sind klar: Wenn die Koordination und Verantwortung für alle Arbeiten in einer Hand liegen, können die Kosten sicher

kalkuliert und die Bauzeit kurz gehalten werden. Abgesehen davon kann er alle Fragen mit nur einem Ansprechpartner klären.

Grundlage einer gelungenen Badrenovierung ist natürlich eine professionelle Planung. "Bei uns ist jeder Badumbau Chefsache", versichert Geschäftsführer Wolfgang Weber. "Wir planen jedes neue Bad gemeinsam mit unseren Kunden und individuell nach deren Bedürfnissen und Wünschen, so dass ein echtes Unikat entsteht." Einbezogen in die Beratung werden die Möglichkeiten staatlicher Förderungen. Hingewiesen wird insbesondere auf den neuen Steuerbonus bei Handwerkerleistungen: Seit Januar können jährlich 600 Euro Arbeitskosten von Modernisierungs- oder Renovierungsleistungen steuerlich geltend gemacht werden. Diese werden natürlich separat auf der Rechnung ausgewiesen.

Zehn Schritte

Die Schritte zum Traumbad sind bei uns überschaubar:

1. Sie rufen uns an, um einen Ortstermin zu vereinbaren;
2. Sie teilen uns Ihre Ideen und Wünsche mit, wir prüfen die Umsetzbarkeit und fertigen gemeinsam mit Ihnen Ihren Badplan.
3. Dann suchen Sie ihre Einrichtungen, Armaturen, Wand- und Bodenbeläge aus, gegebenenfalls Decke, Beleuchtung u.ä. Ideen, Impulse und Innovationen erhalten Sie in unserer Bäderausstellung auf über 400 Quadratmetern.
4. Sie erhalten eine Kostenermittlung ihrer ausgewählten Artikel, einschließlich aller notwendigen Gewerke.
5. Nach Auftragserteilung legen wir gemeinsam den Ausführungstermin fest. Wir koordinieren die zeitliche und fachliche Abstimmung zwischen allen Handwerksgeräten;
6. Die Ausführung beginnt mit dem Auslegen von Filzfolien in den betroffenen Räumen, evtl. Einsatz von Staubabsauggeräten und Staubschutztüren.
7. Die alten Einrichtungsteile werden demontiert, bestehende Wandfliesen und Bodenbeläge (je nach Ausführungsart) entfernt. Anschlussleitungen für Wasser und Abwasser werden zu den

neuen Anschlusspunkten verlegt. Die Heizungs- und Elektroinstallation wird angepasst;

8. Schlitze und Durchbrüche werden verschlossen, Wandfliesen verlegt, Bad- und Duschwanne gesetzt. Nach erfolgter Verlegung der Wand- und Bodenbeläge wird, wenn erforderlich, die Decke abgehängt und mit Paneelen verkleidet;

9. Einrichtungsteile, Möbel, Heizkörper, Beleuchtungselemente und Lichtschalter werden montiert;

10. Sie wünschen eine Endreinigung, dann wird diese nach Fertigstellung der Handwerksleistungen ausgeführt. Zum Abschluss erfolgen Endabnahme und Übergabe Ihres strahlend neuen Traumbades.

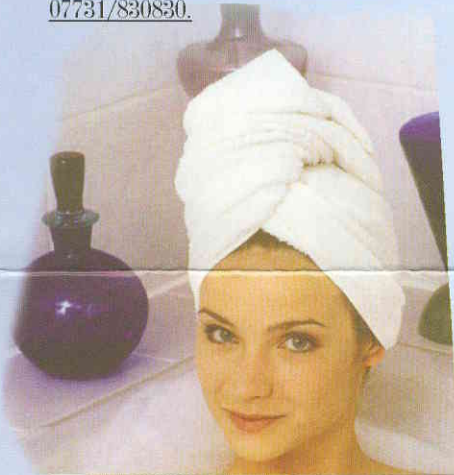

VORHER: DUSCHEN IN DER NISCHE



NACHHER: DIE ELEGANTE ALTERNATIVE



Kundendienstmonteur
ROHRREINIGUNG - SCHLÜSSELDIENST
Jelon Kadrija



Kundendienstmonteur
HEIZUNG
Thomas Kroll



Kundendienstmonteur
HEIZUNG
Erich Schwarz



Kundendienstmonteur
SANITÄR
Steffen Wolf

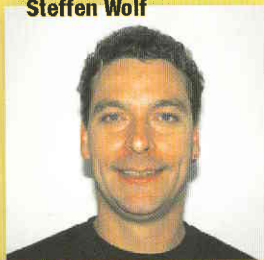

Kundendienstmonteur
SANITÄR
Alfons Giner

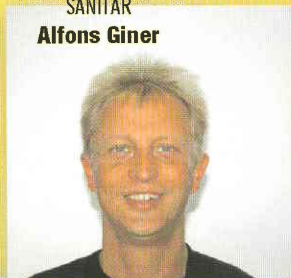

Kundendienstmonteur
SANITÄR
Frank Labitzke



Kundendienstmonteur
SANITÄR Techn. Leitung
Wolfgang Aichele



Kundendienstmonteur
HEIZUNG
Marcel Luz



Kundendienstmonteur
SANITÄR
Daniel Bangert



Kundendienstmonteur
SANITÄR
Michael Giza

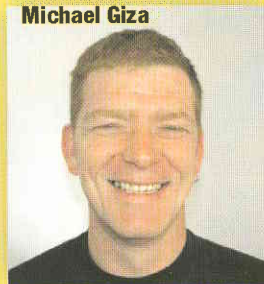

Kundendienstmonteur
HEIZUNG
Jusuf Bekiri



Kundendienstmonteur
ROHRREINIGUNG + SCHLÜSSELDIENST
Johann Sauer



Kundendienstmonteur
SANITÄR
Christian Turba

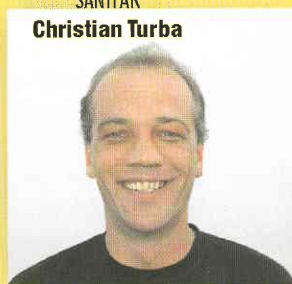

**Stets für
Sie da
365 Tage im Jahr -
rund
um die Uhr !**

**Unser Kundendienstbereich
besteht aus 13 Kundendienst-
monteuren, die abends und
am Wochenende sowie an
Sonn- und Feiertagen für
Sie einsatzbereit sind.**

**Nicht nur in Notfällen sind
wir für Sie da - wir richten
uns nach Ihren
Terminwünschen !**

**Unsere Notdienstnummern auf
einen Blick:**

**Notdienst Sanitär
0172 - 730 39 29**

**Notdienst Heizung
0172 - 730 39 30**

**Notdienst Rohrreinigung
0172 - 765 06 55**

**Notdienst Schlüsseldienst
0172 - 765 06 55**

**Notdienst Blechnerei
0172 - 835 5084**

**Notdienst Schlosserei
0172 - 766 32 28**